



CAMP.  
RUMELIFENERİ  
KARAVAN KAMPI ♦

*Less is more.....*

# Camp Rumelifenerine Hoşgeldiniz...



Camp Rumelifeneri 2020 yılında  
16 dönüm arazi üzerinde hizmet vermeye  
başlamış olup,  
toplam kapasitesi 120 karavandır.



**Ormanın içinde, denizin hemen yanı başında, Çam kokuları ve iyotu aynı anda alabileceğiniz sadece İstanbul merkezine 30 dakika mesafede,**



**Kampımız tarihi Sarıyer Rumelifeneri Köyündedir. Kampımız denize 500 Metre mesafede olup kampımızın bir bölümü Karadenize, bir bölümü İstanbul Boğazına cephelidir. Kampımızın etrafı yüzlerce dönümlük Mavramoloz Devlet Ormanı ile çevirilidir. Denizin iyodu, ormanın çam kokusunun alabileceğiniz çok özel bir noktadadır. Kampımız Maslak'a 20 dakika, Zincirlikuyu'ya sadece 30 dakika mesafededir. Kampımız Avrupa yakasının şehir merkeze en yakın tek resmi karavan kampıdır.**



# Parsellerin Özellikleri



Karavan kampımızda;  
60 m<sup>2</sup>'den 200 m<sup>2</sup>'e kadar  
çeşitli boyutlarda parseller bulunmaktadır.

Parsellerin tamamının etrafı çit bitkileri ile çevrilmiş olup, her bir parselde en az iki adet ağaç bulunmaktadır. Ayrıca parsellerde dekoratif çiçekler ve çim uygulamaları da mevcuttur.

Her bir parselin yanında elektrik, su hatları ve gri su hatları bulunmaktadır. Tüm parsellerde karavanların önlerinde

hazırda taş ve ahşap deck uygulaması bulunmaktadır.

Karavan kampımızda Fiber İnternet alt yapısı bulunmakta olup kampın her parselinden ücretsiz fiber internet hizmeti alınlabilmektedir.



## Kampın çevresel özellikleri

Kampın etrafı yüksek ağaçlarla çevrilidir. Parsellerin ön bölümlerinde çit bitkileri bulunmaktadır. Kampta onlarca meyve ağacı (elma, armut, kiraz, üzüm, limon, mandalina, nar, dut, karadut, erik .v.b) bulunmaktadır. Yollar asfalt kırığıyla kaplı olup yollarda herhangi bir çamur bulunmamaktadır. Kampta 40 araçlık yerleri belirlenmiş, numaralı otopark alanı bulunmaktadır. Karavan parsel içerisinde dekoratif taş uygulamaları bulunmaktadır. Kampın girişinde saat, tarih ve dereceyi gösteren dijital ekranlar bulunmaktadır.



# Örnek Parsel Görselleri







## 2. Etap Çocuk Parkı

## Ortak Dinlenme Alanları

## Fener Meydanı

**Kampımızda Rumeli Meydanı ve Fener Meydanı olmak üzere 2 adet ortak toplanma meydanı bulunmaktadır. Özel günlerde, yılbaşında, milli bayramlarda, yaza merhaba buluşmalarında bu alanda etkinlikler yapılmaktadır. Rumeli meydanında bulunan oturma alanlarında, piknik masalarında misafirleriniz ağırlayabilir barbekü yapabilirsiniz.**





# Rumeli Meydanı

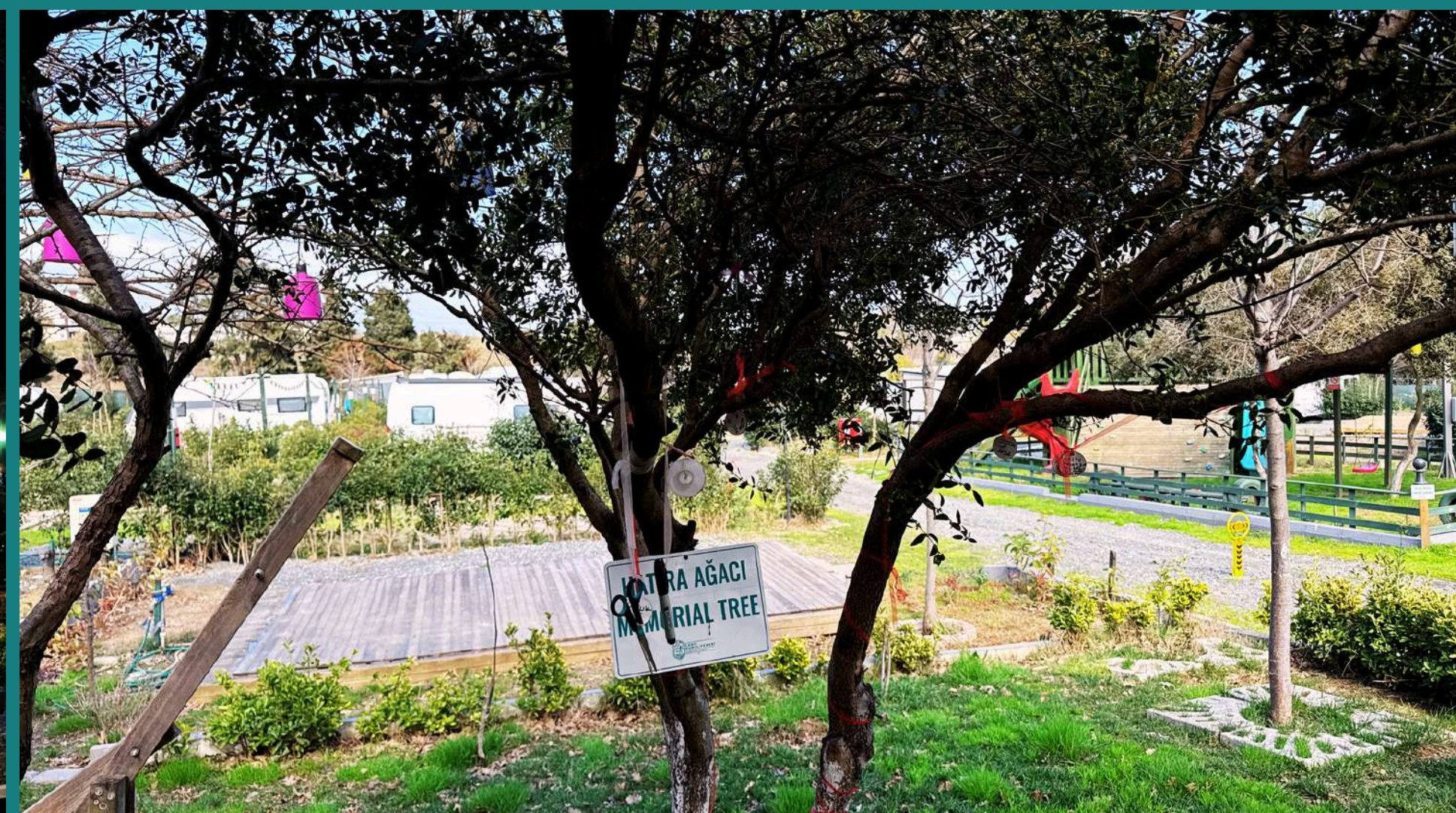
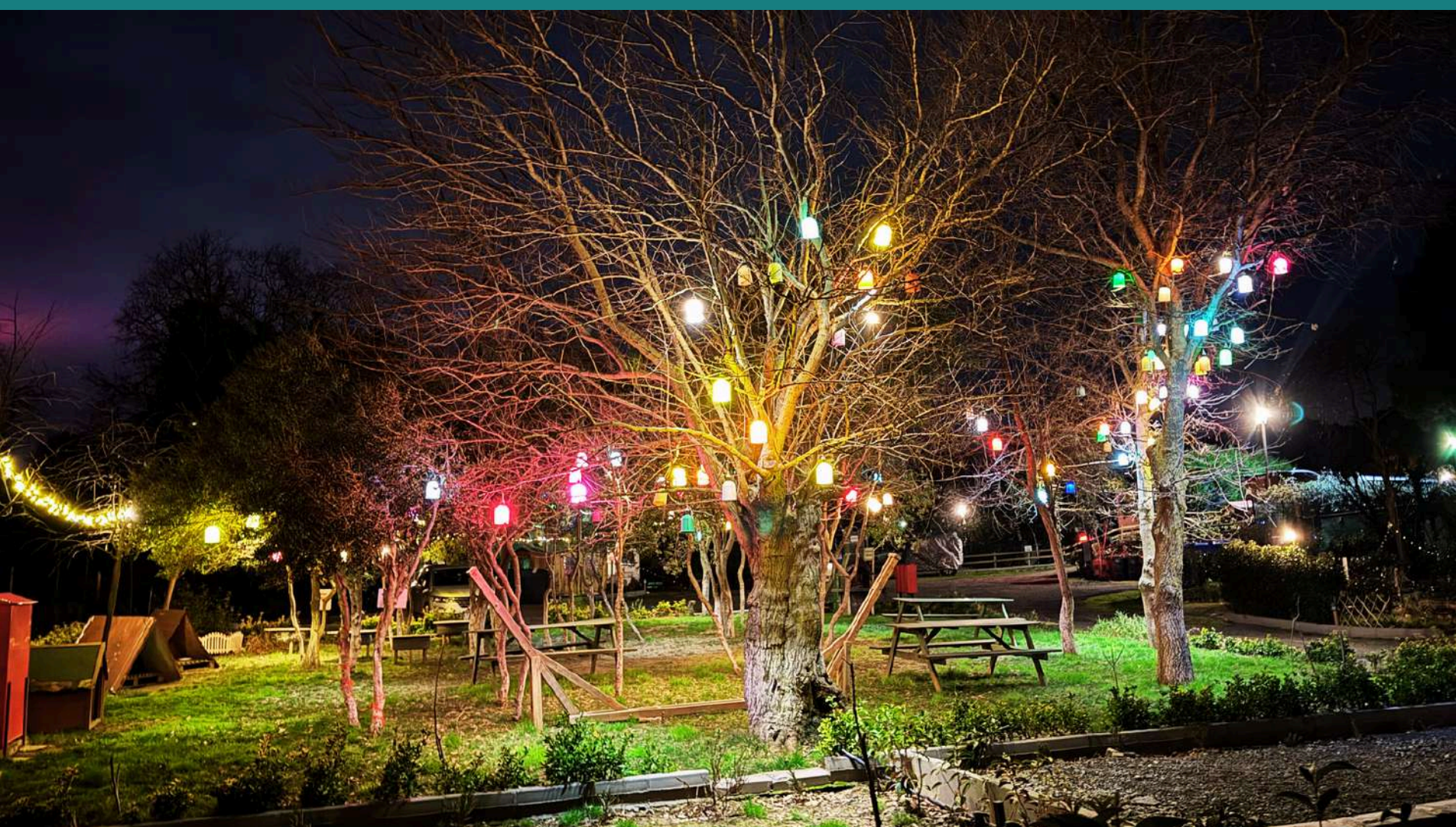

# Duş, Tuvalet, Mutfak ve Çamaşır Alanları

Kampın tuvaletleri, duşları, mutfakları haftaiçi saha personelimiz, haftasonları kampa dışardan gelen kadın temizlik görevlimiz tarafından temizlenmektedir.

Kampın içinde 2 adet kapalı konteynerlarda siyah su döküm noktası vardır.

Kampımızda 2 adet mutfak, 4 adet yemek pişirme ve bulaşık yıkama ünitesi, duşlar, tuvaletler, otomatik çamaşır ve kurutma makineleri bulunmaktadır.

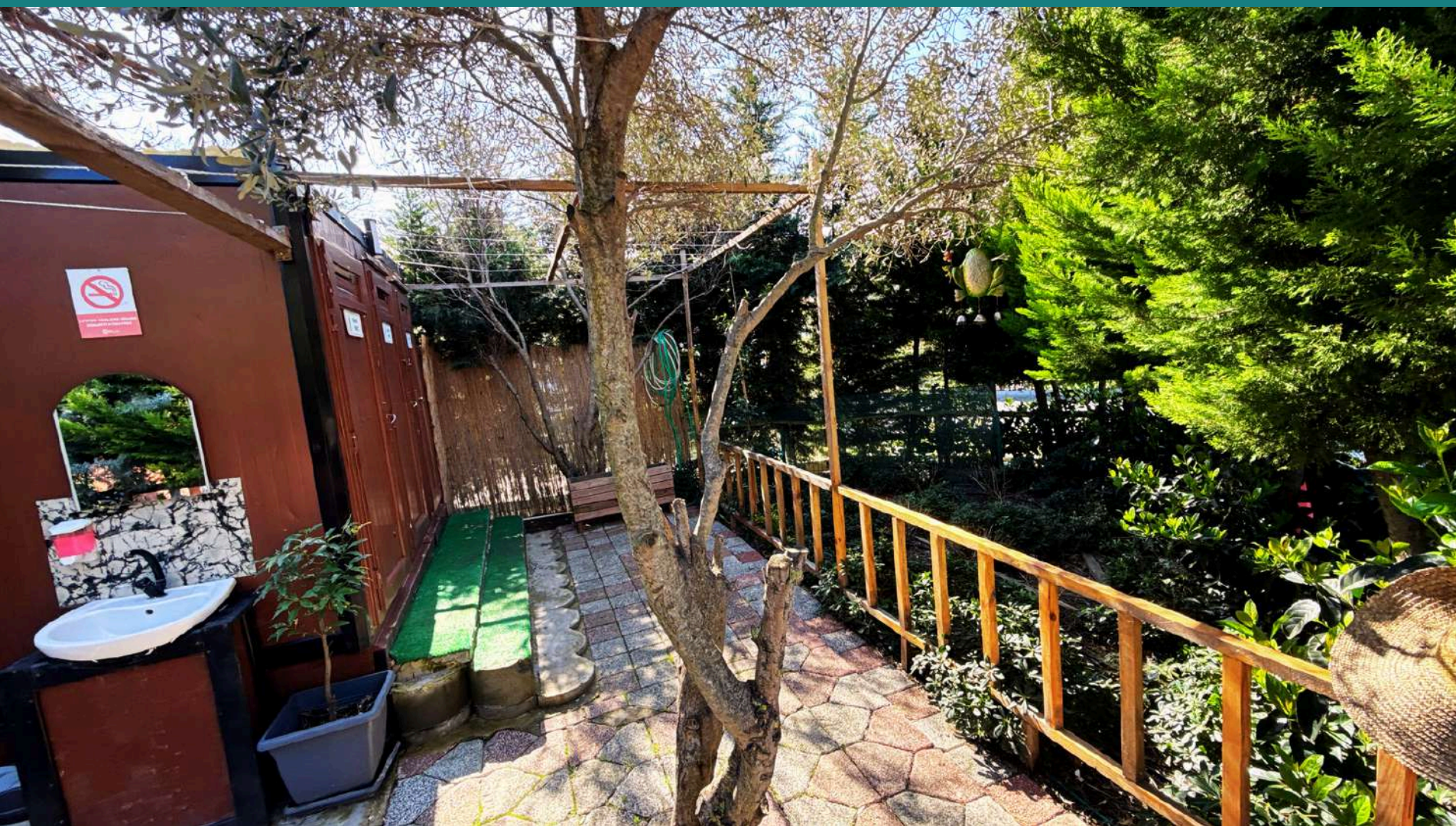

# Güvenlik

**Kampın tamamı tel örgüleri ile kapalı olup, tellerde jiletli teller vardır. Kampta 3 adet yatılı saha görevlisi bulunmakta olup görevlilerden biri gece güvenliği olarak hizmet vermektedir. Kampın plaka tanımlama sistemli, 2 kademeli ve 2 adet olmak üzere bariyer sistemli araç giriş çıkış kapısı bulunmaktadır. Yaya giriş ve çıkışlar kartlı yaya giriş kapısından yapılmaktadır.**





**Kampta Türkiye'de hi bir karavan kampında bulunmayan sulu yangın sndürme sistemi bulunmaktadır. 30 tonluk su deposu, 18 adet yangın panosuna 650 metre elik borular ile baėlanmıř olup, su basma pompa sistemi hem elektrikle hem de dizel motorla alıřmaktadır. Her bir yangın dolabı noktasından 10 bar su ile mdahale edilebilmektedir. Sistemde itfaiye arabası su dolum aėızları da bulunmaktadır.**

**Ayrıca kamp dıřında ıkabilecek 300 metre mesafedeki yangınlara elimizdeki yangın sndürme su sistemi ile mdahale edilebilmektedir. Bunlara ek kampta kpkl yangın sndürme arabası, koruyucu itfaiye giysileri, kpk, acil durum sireni ve anons sistemi bulunmaktadır.**





**Kampın güvenliđi 55 güvenliđ kameraası ile desteklenmektedir. Kamp ierisi ve etrafı güvenliđ aydınlatmalarıyla aydınlatılmaktadır.Gece güvenliđi beki takip sistemi ile saat başı 23.00 ile 09.00 arası güvenliđ turu atmaktadır. Kampta güvenliđ kulübesi ve yönetim ofisi bulunmaktadır.**



**Tüm elektrik panoları kilitli olup panolar üzerinde güvenlik etiketleri bulunmaktadır. Her bir karavana 6 amper elektrik hizmeti verilmektedir. Kamp içerisinde acil çıkışlar ve toplanma alanları belirlidir. Her bir elektrik panosunun yanında ve çeşitli noktalarda 100 den fazla kuru kimyasal yangın söndürme tüpü bulunmaktadır. Ayrıca kampımızda hem şebeke suyu hem de kuyu suyu bulunmaktadır. Kampta hali hazırda 20 ton kapasiteli su deposu bulunmaktadır.**





**Camp Rumelifeneri Karavan Kampı ruhsatlı bir karavan kampıdır. Kampımızın, Sarıyer Belediyesi'nden, Kültür ve Turizm Bakanlığı'ndan işletme ruhsatı vardır.**

**Ayrıca Sürdürülebilirlik 1. Ve 2. Aşama Belgeleri kampımızın yeterliliğinden ötürü kampımıza kamu kurumları tarafından verilmiştir.**

**Bunlara ek Çalışma Ve Sosyal Güvenlik Bakanlığı'ndan elektrik topraklama hatlarının, sulu söndürme sisteminin, yangın tüplerinin uygun olduğuna dair otorize edilmiş mühendislik raporları da vardır. Ruhsatlı bir karavan kampı olmamız nedeniyle kampta konaklayan kişilerin kimlikleri düzenli olarak Jandarma Kimlik Bildirim sistemine bildirilmektedir. Sürdürülebilir Turizm Politikaları kapsamında kampımızda geri dönüşüm kutuları bulunmaktadır. Ayrıca düzenli olarak İş Sağlığı ve Güvenliği uzman denetim hizmeti alınmaktadır**



# Sürdürülebilir Turizm

## 1. AŞAMA BELGESİ

Türkiye Turizm Tanıtım ve Geliştirme Ajansı tarafından önerilen bu 1. Aşama Belgesi RoyalCert Belgelendirme ve Gözetim Hizmetleri A.Ş tarafından düzenlenmiştir.

RoyalCert Belgelendirme ve Gözetim Hizmetleri A.Ş TÜRKAK tarafından akredite edilmiş olup, akreditasyon kapsamları www.turkak.org.tr adresinde yayınlanmaktadır.

## CAMP RUMELİ FENERİ

Türkiye Sürdürülebilir Turizm Standardı, Versiyon 1.0, 19 Mayıs 2022'de belirtilen gerekliliklere göre yapılan denetime ve imzalanan sözleşmeye istinaden, RoyalCert Belgelendirme ve Gözetim Hizmetleri A.Ş iş bu belge ile yukarıda listelenen tesisin Türkiye Sürdürülebilir Turizm Standardı, Versiyon, 1.0 19 Mayıs 2022'nin belirtilen %30 (1. Aşama) ile uyumlu olduğunun tespitini doğrular. Bu belge, Sürdürülebilir Turizm-1. Aşama kriterlerindeki turizm hizmetlerinin karşılandığını garanti eder.

Belge Numarası	RYL-V1-HI- 02486
İlk Belgelendirme Tarihi	29/12/2023
Düzenleme Tarihi	29/12/2023
Geçerlilik Tarihi	28/12/2024

**Kuruluş Türü**  
Konaklama İşletmesi

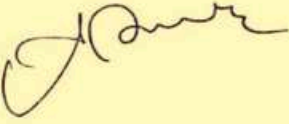

  
M. Alphan Namli  
RoyalCert Türkiye Y.K.Başkanı

Bu belgenin doğrulamasını, <https://vatandas.ktb.gov.tr/dogrulama/basit-belge/3b7b389d-07d9-4489-80ba-59b4fd94feca> adresinden veya karekod okuyucu ile karekodu okutarak yapabilirsiniz.



BU BELGE 2634 SAYILI TURİZMİ TEŞVİK KANUNUNUN GEÇİCİ 11 İNÇİ MADDESİNİN İKİNCİ FIKRASI TABİDİR, 3194 SAYILI İMAR KANUNU, 3621 SAYILI KYM KANUNUNA GÖRE HAK OLUŞTURMAZ.



## T.C. KÜLTÜR VE TURİZM BAKANLIĞI

THE REPUBLIC OF TÜRKİYE THE MINISTRY OF CULTURE AND TOURISM

### BASİT KONAKLAMA

### TURİZM İŞLETMESİ BELGESİ

SIMPLE ACCOMMODATION TOURISM ESTABLISHMENT CERTIFICATE

Tesis Adı : CAMP RUMELİ FENERİ  
Adresi : RUMELİ FENERİ MAH. ÇİFTLİK CAD. NO: 19/1  
İl / İlçe : İSTANBUL / SARIYER  
Belge Sahibi : ASLI SARAL  
Tarih ve Sayı : 27.07.2022 - 2022-34-2516  
Kapasite : 5 ODA KAPASİTE 10, 1 KARAVAN ALANI KAPASİTE 150, 1 ÇADIR ALANI KAPASİTE 50, 1 YEMEK SALONU KAPASİTE 20

Özlem BOZKURT GEVREK  
Vali a.  
Vali Yardımcısı



B-21

T.C. KÜLTÜR VE TURİZM  
BAKANLIĞI



# Sürdürülebilir Turizm

## 2. AŞAMA BELGESİ

Türkiye Turizm Tanıtım ve Geliştirme Ajansı tarafından önerilen bu 2. Aşama Belgesi Royalcert Belgelendirme ve Gözetim Hizmetleri A.Ş tarafından düzenlenmiştir.

Royalcert Belgelendirme ve Gözetim Hizmetleri A.Ş. TÜRKAK tarafından akredite edilmiş olup, akreditasyon kapsamları www.turkak.org.tr adresinde yayınlanmaktadır.

## CAMP RUMELİ FENERİ

RUMELİ FENERİ MAH. ÇİFTLİK CAD. NO:19/1 SARIYER/İSTANBUL

Türkiye Sürdürülebilir Turizm Standardı, Versiyon 1.0, 19 Mayıs 2022'de belirtilen gerekliliklere göre yapılan denetime ve imzalanan sözleşmeye istinaden, Royalcert Belgelendirme ve Gözetim Hizmetleri A.Ş. iş bu belge ile yukarıda listelenen tesisin Türkiye Sürdürülebilir Turizm Standardı, Versiyon, 1.0 19 Mayıs 2022'nin belirtilen %70 (2. Aşama) ile uyumlu olduğunun tespitini doğrular. Bu belge, Sürdürülebilir Turizm-2. Aşama kriterlerindeki turizm hizmetlerinin karşılandığını garanti eder.

Belge Numarası	RYL-V2-HI-13797
İlk Belgelendirme Tarihi	27/12/2025
Düzenleme Tarihi	27/12/2025
Geçerlilik Tarihi	26/12/2026

**Kuruluş Türü**  
Konaklama İşletmesi



  
Gürkan Selamcı  
Genel Müdür



**Kampımızda sadelik ve düzen geređi sadece TSE tarafından onaylı karavan rayına entegre, sabit olmayan, sökölüp takılabılen adırlara, tente altı 3 para adırlara izin verilmektedir.Kampımızda kış bahelerine, gazebolara, ahşap itlerin kullanıma izin verilmemektedir.**

# Çevreden Alınabilecek Hizmetler

Kampımız köy merkezine 400 metre mesafededir. Köyde 2 adet kasap, 2 adet fırın, 1 tekel bayi, 2 nalbur, Şok market, alkolü restaurant, alkolsüz restaurantlar bulunmaktadır. Rumelifeneri Balıkçı Barınağından günlük balık satın alabilirsiniz. Ayrıca balıkçı barınağında olan deniz ve 3. Köprü manzaralı denize sıfır alkollü Salaş Barınak Restaura-tın'dan harika bir hizmet alabilirsiniz. Ayrıca Garipçe Köyü kampımıza 3,5 km mesafededir. Bu köyde denize sıfır bir çok kahvaltı ve balık restaurantı bulunmaktadır. Ayrıca yine boğaz ve köprü manzaralı diğer restaurantlarda bulunmaktadır. Kampımıza pazar arabası da düzenli uğramaktadır. Ayrıca bilinen uygulamalar kampımıza market siparişlerinizi, yemek siparişlerinizi getirmektedir.

Kampımızın yakınında olan Eşrefoğlu Çiftliğinden günlük yumurta ve süt alabilirsiniz. Kampımızın hemen yanında Nuri Bey tarafından işletilen bostandan tarladan domates, salatalık, yeşillik, sebze alabilirsiniz. Kampımızın hemen yanında bulunan Giritli Çiftliği, Fenerışığı Kafe'den, Kuyubaşı gözlemeden hizmet alabilirsiniz.







## Gezilir Görülecek Yerler

## Rumelifeneri Kalesi

Rumelifeneri Köyünde 15. Yüzyılda Cenevizliler tarafından inşa edilen tarihi Rumelifeneri kalesi tamamen restore edilmiş olup önümüzdeki aylarda hizmete açılacaktır. Kalenin tekrar hizmete girmesi ile kalede düzenlenecek etkinliklere, konserlere gidilebilecektir. Ayrıca tarihi Deniz Feneri de restore edilmiş olup kullanıma açılmıştır. Tarihi Garipçe köyü'nde kampımıza 3,5 km mesafede olup gezilebilir. Ayrıca yine İstanbul'un boğaz köylerinden olan Rumelikavağı ve Sarıyer İskelesi kampımıza araçla 10 dakika mesafededir. Yavuz Sultan Selim Köprüsünün hemen yanında olan millet bahçesine gidilebilir, köprü'nün hemen altında yer alan Büyük Liman gezilebilir, buradan denize girilebilir.



Rumelifeneri



Büyük Liman Plajı

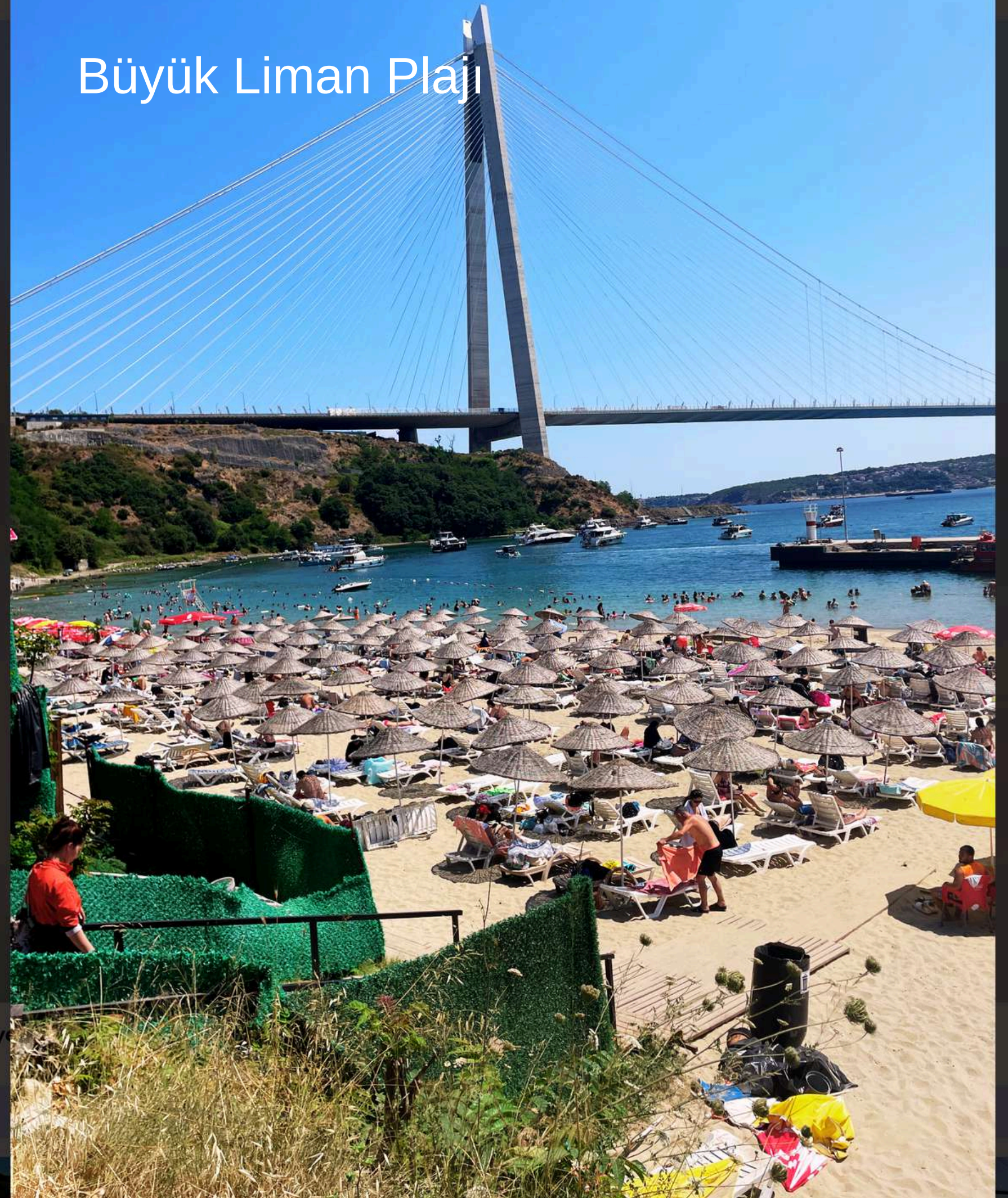

Rumelikavađı



Garipçe K y 



Rumelifeneri



Rumelifeneri





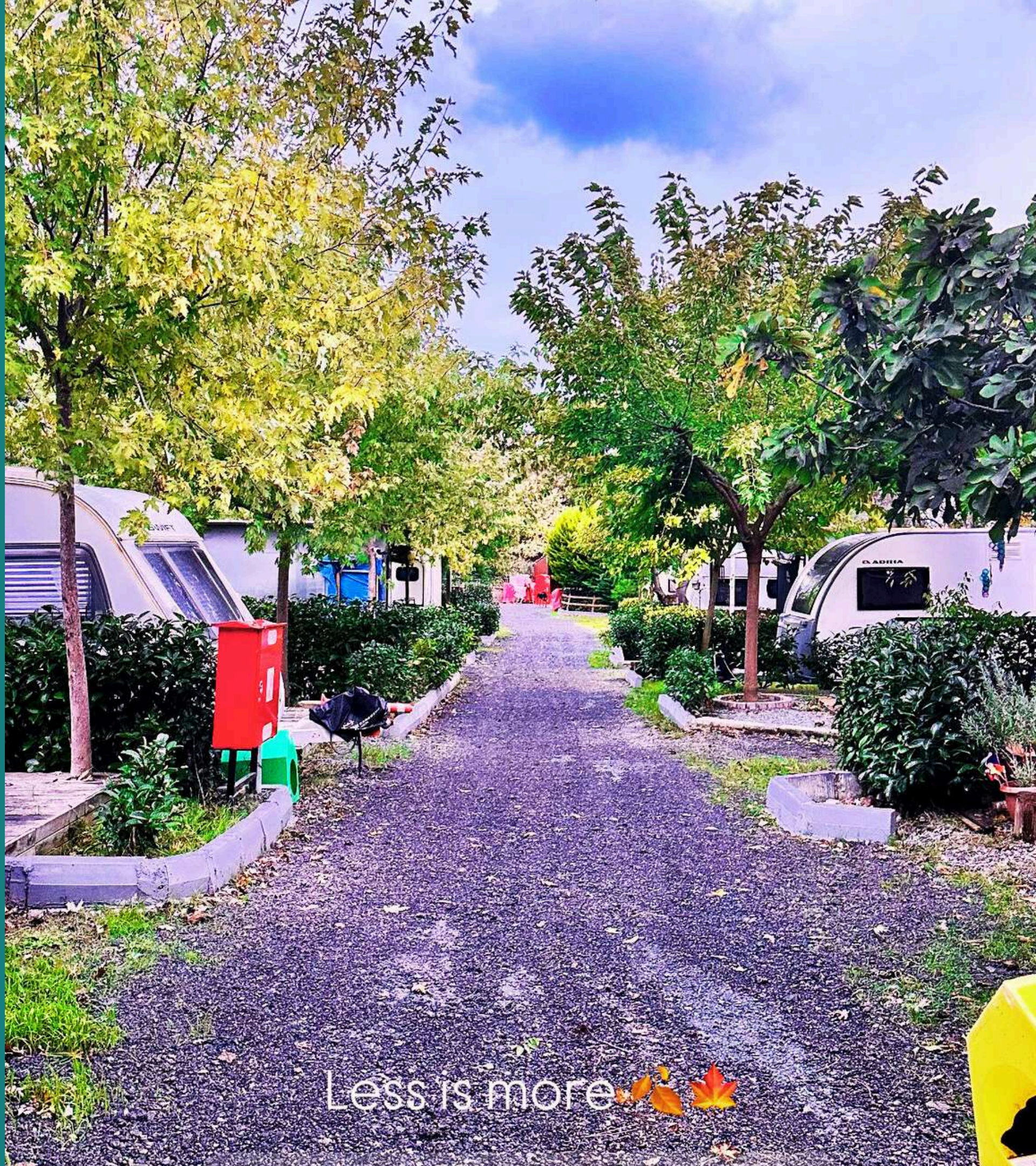

Less is more 🍁🍁

## Kısa Süreli Konaklama Alanlarımız

**Kampımızda uzun süreli konaklamaların yanı sıra sadece kısa süreli konaklamaya ayrılmış 20 adet parsel bulunmaktadır. Bu politikayla farklı ülkelerden yüzlerce karavancı kampımızı tercih ederek kampımızı ziyaret etmektedir. Karavancılık kültürünün ilermesi adına bu politikamızı önemsiyoruz.**



Hayvan ve Çocuk Dostu bir kamp alanıyız....





Karavanist 2026

## Katıldığımız Fuarlar, Kamu Toplantıları...



Karavanist 2025



Bifaş Karavan  
Fuarı 2024



Kuzka 2022



[www.camprumelifeneri.com](http://www.camprumelifeneri.com)

Rumelifeneri Mah. iftlik Cad. No:19-1 Sarıyer-İstanbul

[camprumelifeneri@gmail.com](mailto:camprumelifeneri@gmail.com)

İletişim: 05309043461

instagram: [@camprumelifeneri](https://www.instagram.com/camprumelifeneri)